



Velkommen til Mariager Fjordruten!

Denne folder tager dig på en spændende tur rundt om Mariager Fjord. Turen følger en cykelrute, der bugter sig igennem kuperet terræn så tæt på Mariager Fjord som muligt.

Undervejs vil du kunne opleve flotte særprægede naturperler, spændende kulturhistoriske steder og smukke landskaber.



På kortet i folderen er Mariager Fjordruten angivet sammen med nogle punkter, der er værd at besøge. Punkterne er blot appetitvækkere på nogle af de steder, du kan besøge undervejs. Der er nemlig rig mulighed for selv at gå på opdagelse og få nogle gode oplevelser med hjem. Nogle punkter ligger på ruten, andre lidt derfra.

Cykelruten

Ruten snor sig ad trampede stier, mark- og grusveje, landeveje og cykelstier. Nogle steder er der blot et smalt spor, der ind imellem går temmelig stejlt op og ned, andre steder går ruten langs travle landeveje. Derfor er der angivet alternative ruter til de strækninger, hvor terrænet er særlig stejlt eller hvor der kan være meget trafik. Så kan du vælge den rute, der bedst passer til dine behov.

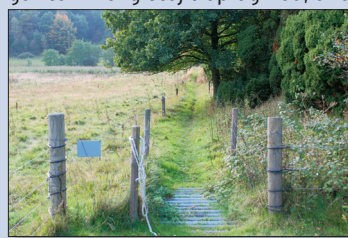

Så saml familien eller vennerne sammen, find cyklerne frem, pak madpakken og tag ud på en udfordrende og inspirerende oplevelsestur ved Mariager Fjord!

Publikums færdsel

Når du færdes på ruten, skal du tage disse hensyn:

- ✦ Naturbeskyttelseslovens regler for færdsel og ophold i naturen gælder.
- ✦ Hunde er kun velkomne, hvis de er i snor og dyrene skal nydes på afstand, så de ikke stresses.
- ✦ Tag alt affald med dig.
- ✦ Tag hensyn til de mennesker, der bor i området.
- ✦ Færdsel sker på eget ansvar - også på arealer med græssende dyr.

Mere information

- www.mariagerfjordguiden.dk
- www.visitmariagerfjord.dk
- www.udinaturen.dk
- www.mariagerfjord.dk

Eller du kan henvende dig til turistbureauerne i Hobro, Øster Hurup og Mariager - 7027 1377, som kan henvise til campingpladser, Bed & Breakfast, hoteller og spisesteder i området

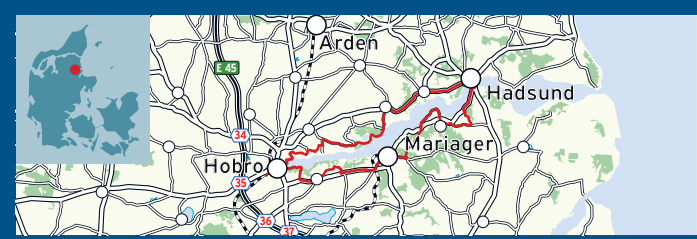

Mariagerfjord
KOMMUNE

Folderen om Mariager Fjordruten er udgivet af Mariagerfjord Kommune, Teknik og Miljø.
www.mariagerfjord.dk
Spørgsmål angående ruten kan stilles på tlf 97113000.



Mariagerfjord
KOMMUNE

Start på turen

Du kan starte turen rundt om Mariager Fjord, hvor det er mest naturligt for dig. Men lad os starte beskrivelsen af fjorden og cykelruten ved fjordens udspring i Hobro, bevæge os nordenfjords til Hadsund og tage turen tilbage til Hobro på sydsiden af fjorden - en tur på godt 60 km.

Fjordens udspring ved Hobro og forfædrene



Fra Mariager Fjords udspring ved Hobro er der cirka 42 kilometer til dens udløb i Kattegat ved Als Odde. Det er 36 kilometer i fugleflugtslinje. Omtrent på det sted, hvor vandet fra Onsild Ådal og Vesterfjorden løber ud i

Mariager Fjord, var der i Bronze-alderen en boplads. Familierne levede af fisk og muslinger fra fjorden. Der er bopladser, gravhøje og langdysser mange steder ved fjorden. Prøv fx at tælle, hvor mange gravhøje du ser!

Vikingevoldene ved Fyrkat vidner om, at vikingerne for godt 1000 år siden sandsynligvis kunne sejle hele vejen ind til deres fæstning i ådalen.

I 2010 blev en ny sø nedenfor vikingeborgen, Fyrkat Engsø, indviet. En sti leder rundt om søen og undervejs kan du læse om områdets historie, landskab og natur

Kilder og landskab

Øst for Hobro går ruten gennem fredede områder med græssende dyr og mange kilder. Landskabet i inderfjorden afspejler stadig det morænelandskab, der blev dannet ved sidste istid, hvor smeltevandet løb vestpå mod Viborg modsat i dag, hvor vandet fra fjordens opland løber østpå ud i Kattegat.

Valsgaard Bæk og Bramslev Bakker

De fredede områder strækker sig via Hjerriksdal Vandmølle til Bramslev Bakker. Undervejs krydser ruten Valsgaard Bæk. Her kan du høre om bækken og fuglelivet ved at ringe til "Mariager Fjord Guiden" via et telefonnummer markeret på en pæl. Der er 7 af sådanne "audioguiden" ved Mariager Fjord med information om alt fra hekse til enebær og meget mere. Deres placeringer er vist på kortet.



Låenhus, Kielstrup Sø, Høllet og Stinesminde



Ruten går forbi naturskolen på Låenhus, skarvkolonien og fuglelivet ved Kielstrup Sø og bådlejet Høllet. I skoven bag Høllet udspringer Bredkilden. Tæt på ligger Kæmpestenen, hvor audioguiden beretter om en forelsket troldkvinde.

Fiskerlejet Stinesminde vidner om garnfiskeri, tegl og skibsforlis.

Villestrup Å og kampen mod iltsvind

Øst for Oue bør du gøre holdt, hvor vejen krydser Villestrup Å. Det er den å, der leverer mest vand til fjorden - fra St. Blåkilde i Rold Skov. Se hvordan åen snor sig igennem de våde enge. Det har den ikke altid gjort. I 2006 blev det udrettede åløb genslynget for at nedsætte farten på vandet og mængden af næringsstoffer, der bliver udvasket til fjorden. Ved Barsbøl og andre steder i ådalene er der lignende tiltag.



Mariager Fjord er meget belastet af næringsstoffer. Næringsstofferne er foder for alger, der med varmt vejr og sol kan vokse til store mængder - så mange, at de skygger for hinanden og de nederste dør. Iltet i vandet bliver brugt, når de rådner. I 1997 var der iltsvind i hele inderfjorden med fiske- og plantedød til følge. Iltsvind truer hver sommer Mariager Fjord. Derfor skal "foderet" til algerne begrænses.

Hadsund og yderfjorden

Bag Hadsund ligger det fredede område Linddale, hvor gammel bøgeskov veksler med åbne overdrev og heder. Området afgræses med får, hvorved de lysåbne områder med deres rige flora og fauna bevares.

Fra Hadsundbroen kan du se ud over yderfjorden. Den 6-7 meter dybe sejlrrende snor sig gennem lavvandede sandbanker - tidligere havbund, der er hævet siden istiden. Bankerne danner en tærskel for vandets vej til Kattegat. Derfor kaldes fjorden en tærskelfjord.

Øerne i yderfjorden er yngle- eller overvintringssted for mange fugle. Fx overvintrer en stor del af verdens samlede bestand på 6000 lysbugede knortegæs i Mariager Fjord, før de i maj flyver til Svalbard og Østgrønland for at yngle. Området har derfor international betydning for arten og er beskyttet.

Ajstrup Bugt og Å Mølle

Lidt fra ruten ligger et smukt, fredet naturområde ved Ajstrup Bugt, som er et besøg værd. Ruten går via en tidligere jernbane til Å Mølle, hvor Kastbjerg Å har sit udløb.

Dania, kalk og orkideer

Cementfabrikkerne og kridtgraven på Dania vidner om det bælte af kalk, der løber fra Stevns Klint til Fur hen over Mariager Fjord. Kalken i jorden betyder, at der vokser mange orkideer langs fjorden - især langs søer og vandløb samt på fugtige enge og tørre, kalkrige overdrev. De trives med græsning eller høslæt, men forsvinder, hvis der bliver gødet eller dyrket afgrøder. HUSK, at orkideer er fredede! - må IKKE plukkes eller skades!



Hou Skoven, Alstrup Krat og Hohøj

Turen drejer væk fra fjorden gennem løvskov i Hou Skoven og Alstrup Krat. Her finder du Hohøj, Europas største kongehøj. Udstillingen i det røde hus ved højen og på ruten rundt i skoven fortæller om områdets kulturhistorie.

Mariager og Mosely



Klosterbyen Mariager byder på meget kulturhistorie. Fra havnen kan du omtrent kigge ud til fjordens dybeste sted på cirka 30 meter. Fra 15 meter og nedefter er der næsten aldrig ilt. Uden lys kan ingen planter gro der. Kun svovlbakterier trives. De danner svovlbrinte, der er giftigt og stinker som rådne æg, når det kommer til overfladen ved iltsvind. Mod syd ligger Mosely - et friluftssted med sheltere, skov og enge til fri afbenyttelse.

Langdyse og Katbjerg Odde

Med en lommelygte kan du gå ind i et af gravkamrene i langdysen ved Volstedlund, før du tager turen ned til Katbjerg Odde, som er et idyllisk og botanisk spændende sted at besøge.

Glenstrup Sø og Hobro Østerskov

Du kan tage en tur langs tunneldalen ved Glenstrup Sø og ende ruten i Hobro Østerskov med forskellige skovtyper - fx gammel egeskov. Her er der også sheltere til overnatning.

Seværdigheder langs fjorden

Langs Mariager Fjord findes en række spændende områder, som man med fordel kan ofre særlig opmærksomhed. De enkelte områder er på kortet angivet med  ligesom det er angivet, om der findes andre foldere.

-  Hobro Vesterfjord Vildtreservat
-  Fyrkat og Onsild Ådal
-  Fredninger ved Hegedal, Valsgård Bæk og Bramslev Bakker
-  Kielstrup Sø
-  Barsbøl
-  Lindalene
-  Ajstrup Bugt-fredningen
-  Dania
-  Hohøj og Alstrup Krat-fredningen
-  Mosely
-  Langdyssen ved Volstedlund
-  Katbjerg Odde
-  Glenstrup Sø
-  Hobro Østerskov



Turistbureauer, campingpladser, primitive lejrladser og vandrerhjem er markeret på kortet.



Audioguiden og information

Du kan få mere information om Danmarks smukkeste fjord, dens natur og kulturhistorie på de følgende sider, på de hjemmesider, der er henvist til eller ved at ringe til Mariager Fjord Guiden via et telefonnummer markeret på en pæl. Der er 7 sådanne "audioguiden" placeret rundt om Mariager Fjord med spændende lokale historier. Deres placeringer er vist på kortet.

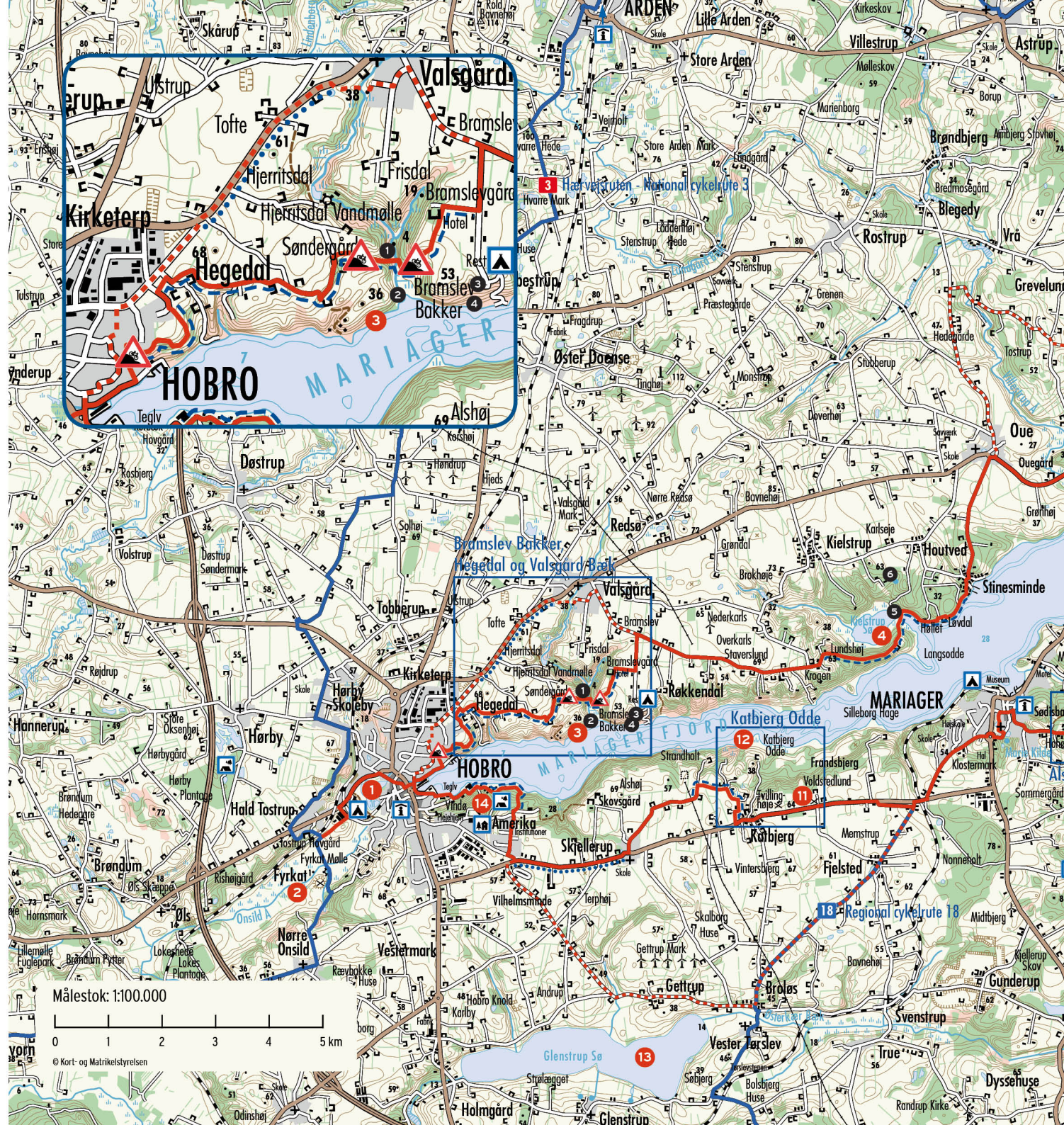



- Mariager Fjord Guiden's audioguidepæle på/ved ruten:
- 1 Valsgård Bæk - om rislende vand i dalen
 - 2 Valsgård Bæk - om naturen ved bækken
 - 3 Bramslev Bakker - om bakkerne
 - 4 Bramslev Bakker - om enebær
 - 5 Kielstrup Sø - sø, skarv, istid og trold
 - 6 Kæmpestenen ved Bredkilde - om bredkilde, troldkvinden og kæmpestenen
 - 7 Hou Skov og Jomfrubakken - om udsigt og jomfruer

- Signaturforklaring:
- Skov
 - Hede/overdrev
 - Eng/mose
 - Andre foldere
 - Ruteforløb
 - Alternativ rute
 - Anden cykelrute
 - Cykelsti langs vej
 - Grusvej/sti (græs)
 - Turistbureau
 - Campingplads
 - Primitiv lejrplads
 - Vandrerhjem
 - Stejl sti